



Universidad Autónoma de Chiapas
Dirección General de Extensión Universitaria

BECAS

MANUAL SIBEES

1.19

Alumnos



DIRECCIÓN WEB



• <http://becas.unach.mx>

DISEÑO INTUITIVO

- Navegación fluida
- Encontrar rápidamente lo que se busca
- Realizar procesos fácilmente



Inicio

Quiénes somos

Convocatorias

Contactos

Preguntas frecuentes

Optimizar imagen

Video tutorial

UNACH

DGEU

618-03-Gestión de BECAS

BECAS ELISA ACUÑA
COORDINACIÓN NACIONAL DE BECAS PARA EL BIENESTAR

GOBIERNO DE MÉXICO

Beca Federal para Apoyo a la Manutención 2021

Registro de la solicitud del
19 de febrero al 15 de marzo 2021

Actividad	Fechas
Publicación de Convocatoria: www.gob.mx/becasbenitojuarez	19 de febrero de 2021
Registro de la solicitud: https://subes.becasbenitojuarez.gob.mx/	Del 19 de febrero de 2021 al 15 de marzo de 2021
Publicación de resultados: www.gob.mx/becasbenitojuarez	02 de abril de 2021
Registro de la CLABE interbancaria: https://subes.becasbenitojuarez.gob.mx/	Del 19 de febrero de 2021 al 05 de abril de 2021
Corrección de CLABE interbancaria: https://subes.becasbenitojuarez.gob.mx/	Del 14 al 18 de abril de 2021
Reporte de Bajas y egresos en SUBES (actividad a cargo de las IPES de origen)	Del 01 al 07 de octubre de 2021

Atención a estudiantes: : manutencion@becasbenitojuarez.gob.mx

EDUCACIÓN BENITO JUÁREZ

Quiénes Somos



Muestra el propósito del departamento así como actividades que realizamos

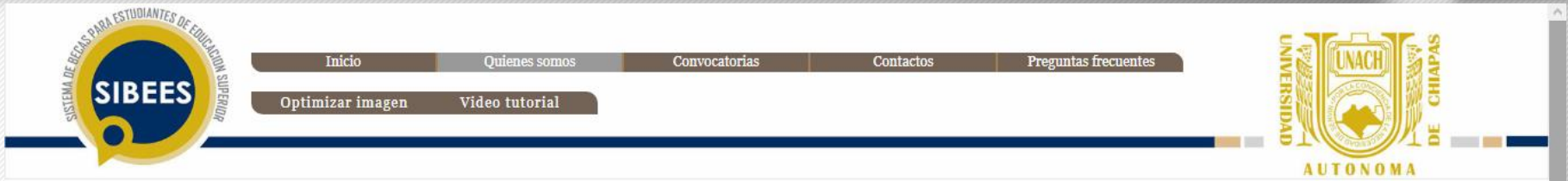

QUIÉNES SOMOS.



¿Quiénes Somos?

El Área de Becas de la Coordinación de Bienestar Estudiantil, perteneciente a la DIRECCIÓN GENERAL DE EXTENSIÓN UNIVERSITARIA

Propósito:

Asegurar la eficacia en la gestión de solicitudes de becas de los alumnos que cumplen los requisitos de las convocatorias que emiten diversas instituciones o programas como: El Programa Nacional de Becas, La Fundación Educación Superior-Empresa FESE, el CONACyT y otros que otorga la Secretaría de Educación Pública.



¿Qué Hacemos?

- » Realizar la vinculación con el sector público, privado y social, para obtención de becas para los universitarios.
- » Vincular a los jóvenes universitarios con el sector privado para que realicen prácticas profesionales, estadias o experiencia laboral.
- » Vigilar que los alumnos cumplan con las reglas establecidas para la obtención de la beca y el tiempo que dura la misma.

Convocatorias



Se publican y enlazan las convocatorias disponibles con sus reglas de operación.



The screenshot shows the website for the Sistema de Becas para Estudiantes de Educación Superior (SIBEEES). At the top left is the SIBEEES logo. A navigation menu includes links for Inicio, Quienes somos, Convocatorias, Contactos, Preguntas frecuentes, Optimizar imagen, Video tutorial, UNACH, and DGEU. The main header reads "618-03-Gestión de BECAS" and "AUTONOMA". Below this, the text "Convocatorias. paginas oficiales" is displayed. A row of logos for partner organizations follows: GOBIERNO DE MÉXICO, CONACYT (Consejo Nacional de Ciencia y Tecnología), BECAS ELISA ACUÑA (COORDINACIÓN NACIONAL DE BECAS PARA EL BIENESTAR), BECA EDUCACIÓN SUPERIOR JÓVENES ESCRIBIENDO EL FUTURO, and INSTITUTO DE CIENCIA, TECNOLOGÍA E INNOVACIÓN GOBIERNO DE CHIAPAS. A central box contains three hyperlinks: [Coordinación Nacional de Becas para el Bienestar Benito Juárez](#), [Instituto de Ciencia, Tecnología e Innovación](#), and [Consejo Nacional de Ciencia y Tecnología](#). At the bottom, the text "Historial 2020" is visible.

Contáctanos



Se pueden enviar mensajes directamente al correo del administrador para obtener orientación o ayuda

SIBEEES SISTEMA DE BECAS PARA LA EDUCACIÓN SUPERIOR

Inicio Quienes somos Convocatorias Contactos Preguntas frecuentes

Optimizar imagen Video tutorial UNACH DGEU

618-03-Gestión de BECAS

UNACH UNIVERSIDAD AUTÓNOMA DE CHIAPAS

CONTACTANOS.

Ponte en contacto con nosotros y descubre cómo podemos ayudarte.

Nombre:

Correo electrónico:

Matricula:

Curp:

Facultad:

Mensaje:

Departamento de becas: (961) 61 78000 Ext.5552 becasunach@gmail.com
Departamento de Bienestar Estudiantil: (961) 61 78000 Ext.5554

Departamento de Bienestar Estudiantil 4a poniente entre Av. central y 1a sur,
Calle Ocelote 2º Piso. Tuxtla Gutiérrez, Chiapas.

Inicia sesión AQUÍ con:
Correo institucional, cuenta de UNE-T
o cuenta de Servicio social

[Crea cuenta de correo UNACH - Recuperación de contraseña](#)

Recupera tu contraseña en los teléfonos:
6178000 Ext. 5308 y Ext. 5309
o al correo: servicios.internet@unach.mx

[f](#) [You Tube](#) [Twitter](#)

Derechos reservados ©
Universidad Autónoma de Chiapas

PREGUNTAS FRECUENTES (Frequently Asked Questions)



FAQ

¿Como identificarme?

Cuando envíes un correo a becasunach@gmail.com o servicios.cti@unach.mx, identificate correctamente, colocando antes de tu mensaje tu matricula, tu facultad, tu nombre completo y un teléfono por si se requiriera contactar contigo.

¿Como ingreso al sistema?

Para ingresar al sistema es necesario ser alumno y contar con una cuenta de correo oficial @unach.mx que puedes solicitar en <http://cti.unach.mx/> una vez teniendo tu correo solo hace falta ingresarlo en el formulario de acceso ubicado al final de la pagina.

Puedes acceder también a través de une-t registrándote con tu cuenta oficial e ingresar desde el menú de acceso ubicado en el lado izquierdo de la pantalla.

¿Olvide mi contraseña?

Ingresa a la pagina de <https://unach.mx/restablece> introduce tu correo UNACH y selecciona el medio para restablecer tu contraseña, también puedes dirigirte a los teléfonos 61 7 8000 ext. 5308 o ext.5309.
correo: servicios.internet@unach.mx

son preguntas que una gran mayoría de alumnos se realizan cuando quieren ingresar al sistema.

PAGINAS EXTERNAS



Acceso a video tutoriales y optimizador de imagen mas rápido

YouTube México

Buscar

Becas Unach
84 suscriptores

SUSCRIBIRSE

INICIO

Videos subidos ▶ REPRODUCIR TODO

SIBEEES MANUTENCION 16 17BANDEJA DE ENTRADA
3:55
5,6 mil visualizaciones • Hace 2 años

SIBEEES 16 17 BECA MANUTENCION
3:19
5,7 mil visualizaciones • Hace 2 años

SIBEEES MANUTENCION 16 17 ACTUALIZAR PERFIL
2:14
2 mil visualizaciones • Hace 2 años

SIBEEES UNACH TUTORIAL 3
6:03
7,9 mil visualizaciones • Hace 3 años

tools.dynamicdrive.com/imageoptimizer/

NEW REVISED FORUMS CSS CODES TOOLS

Aprovecha ofertas exclusivas en tus tiendas favoritas pagando con la seguridad de PayPal.

VER MÁS

Online Image Optimizer- GIF, JPG, and PNG

Image Optimizer lets you easily optimize your gifs, animated gifs, jpgs, and pngs, so they load as fast as possible on your site. Furthermore, you can easily convert from one image type to another. **Upload Size limit: 2.86 MB**

Enter the url of an image:

or upload one from your computer: Ningún archivo seleccionado
File must be gif, jpg, or png. Max file size: 2.86 MB

convert to: show all results

Web Tools
Image Optimizer
FavIcon Generator
FavIcon Editor new!
Animated Gif
Email Riddler
.htaccess Password
.htaccess Banning
Gradient Image



- Inicio
- Quiénes somos
- Convocatorias
- Contactos
- Preguntas frecuentes
- Optimizar imagen
- Video tutorial



INGRESO A SIBEES



- Debido a los nuevos esquemas de seguridad informática que la Universidad está implementando, es necesario la reactivación y validación de las cuentas de correo electrónico para los estudiantes y administrativos.
- Por el motivo anterior es necesario que cuenten con un correo UNACH oficial.
- Hacer click en iniciar sesión



Recuperación de contraseña Google a los teléfonos:
6178000 Ext. 5552, Ext 5310, Ext.. 5308 y Ext. 1322
becasunach@gmail.com
Coordinación de Bienestar Estudiantil: (961) 61 78000 Ext.5554
Departamento de Bienestar Estudiantil 4a poniente entre Av. central y 1a sur,
Edificio Ocelotl 2º Piso. Tuxtla Gutiérrez, Chiapas.

Inicia sesión AQUÍ con:
Correo institucional, cuenta de UNE-T o
cuenta de Servicio social

Derechos reservados ©
Universidad Autónoma de Chiapas



Ultima actualización: 01-Abril-19

INGRESO A SIBEES

Si anteriormente iniciaste sesión con google te aparecerá el correo en caso contrario deberas iniciar sesión con un correo institucional @unach.mx.

1. Ingresa el correo, hacer click en siguiente
2. Ingresar contraseña, hacer click en siguiente

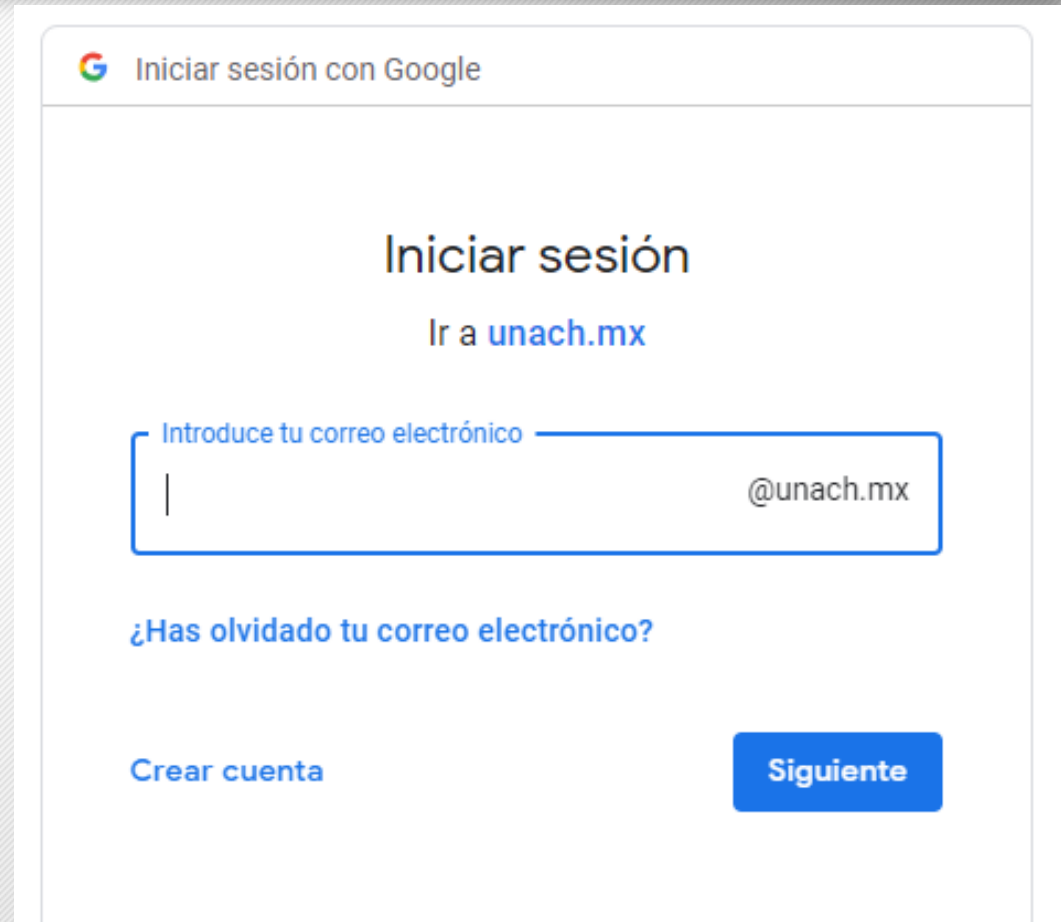

The image shows a Google login interface. At the top, it says "Iniciar sesión con Google" with the Google logo. Below that, the main heading is "Iniciar sesión" followed by "Ir a unach.mx". There is a text input field with the placeholder "Introduce tu correo electrónico" and a suffix "@unach.mx". Below the input field, there is a link "¿Has olvidado tu correo electrónico?". At the bottom left, there is a link "Crear cuenta", and at the bottom right, there is a blue button labeled "Siguiente".

Problemas con la contraseña



Si no recuerdas la contraseña:

Ingresa a la pagina de <https://unach.mx/restablece> introduce tu correo UNACH y selecciona el medio para restablecer tu contraseña, también puedes dirigirte a los teléfonos 61 7 8000 ext. 5308 o ext.5309.

correo: servicios.internet@unach.mx

This is a screenshot of a Google login page. At the top, it says 'Iniciar sesión con Google'. Below that, it says 'Te damos la bienvenida' followed by the email address 'becasvalidar@unach.mx'. There is a password input field with a red border and a red error message below it: 'Contraseña incorrecta. Vuelve a intentarlo o haz clic en Contraseña olvidada para cambiarla.' At the bottom, there is a link that says '¿Has olvidado tu contraseña?' and a blue button labeled 'Siguiente'.This is a screenshot of a Google login page. At the top, it says 'Iniciar sesión con Google'. Below that, it says 'No se ha podido iniciar sesión' followed by the email address 'becasvalidar@unach.mx'. Below this, there is a message: 'Ponte en contacto con el administrador del dominio para obtener ayuda.'

Primera vez que se ingresa



La primera vez que se ingresa en el portal te solicita el llenado de un formulario para corroborar tus datos de manera efectiva.



Actualizar perfil

Observación: para localizar tu Facultad y Carrera de manera automática pulsa los botones de buscar

Una vez que llenas el formulario pulsa "Guardar Cambios" y confirma los datos

becas.unach.mx dice
los datos son correctos?

Aceptar

Cancelar

los campos con (*) son obligatorios

Datos Personales	
Nombre*:	PATRICIA
Apellido Paterno*:	GOMEZ
Apellido Materno*:	MORALES
Teléfono:	Teléfono
Celular:	Celular
Correo*:	Correo de uso diario
Género*:	<input type="radio"/> Masculino <input checked="" type="radio"/> Femenino
Datos Escolares	
Facultad*:	42301 FACULTAD DE MEDICINA HUMANA Buscar
Carrera*:	LICENCIATURA DE MEDICO CIRUJANO Buscar
Dirección personal:	Dirección del domicilio donde resides
Turno:	Seleccione un turno escolar
Datos Bancarios	
Llenar datos SI tienes una CUENTA BANCARIA	
Recuerde que su numero de cuenta y CLABE interbancaria debe ser personal, es donde se deposita su beca, por lo tanto debe proporcionar una cuenta y CLABE que este activa, si su cuenta estuviera desactivada el deposito no podra ser realizado. La CLABE	

Registro completado

Pulsa en el logotipo o en regresar e inicia tu sesión con el correo institucional.

Te has registrado correctamente

regresa e ingresa nuevamente [REGRESA ...](#)

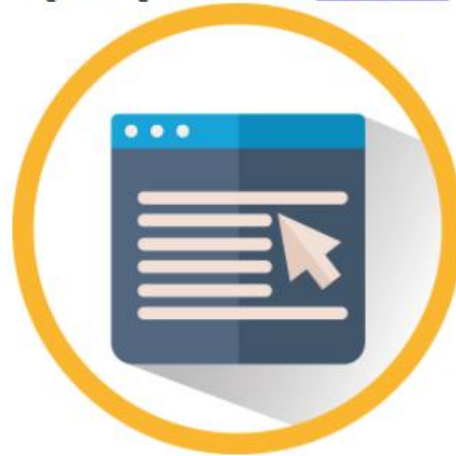

Bandeja de entrada



Menú Principal

- DATOS PERSONALES
- Beca Manutención
- Jefas de familia
- Contactar responsable
- Salir



Bienvenido

PATRICIA GOMEZ

Nombre y Matricula

Información Importante

[Beca Federal Apoyo a la de Manutención 2021](#)

Información importante
convocatoria de beca

Buzón de quejas
sugerencias y dudas



Datos Personales

DATOS PERSONALES



Puedes modificar la información dada en el registro.



Actualizar perfil

Actualizar datos Personales	
Nombres	PATRICIA
Apellido Paterno:	GOMEZ
Apellido Materno:	MORALES
Teléfono:	Teléfono
Celular:	9617777777777
Correo:	correo@unach.mx
Dirección:	Dirección
Seguro Social:	<input type="text"/>
Número de seguro:	No. Seguro Medico
Turno:	<input type="text"/>
Datos Bancarios	
Actualiza tu cuenta	
Recuerde que su numero de cuenta y CLABE interbancaria debe ser personal, es donde se deposita su beca, por lo tanto debe proporcionar una cuenta y CLABE que este activa, si su cuenta estuviera desactivada el deposito no podra ser realizado. La CLABE interbancaria cuenta con 18 digitos	
Institución Bancaria:	<input type="text"/>
No. de Cuenta:	Número de cuenta Bancaria
CLABE*:	CLABE Interbancaria <input type="text"/> REPITE CLABE Interbancari

Beca Manutención

Beca Manutención



El llenado del formulario de la beca manutención se debe realizar después de haber finalizado el registro en Sistema Único de Beneficiarios de Educación Superior (SUBES) y contar con el acuse que entrega al finalizar el registro.

Llena este formulario antes de continuar

Previo a llenar estos datos es necesario realizar tu registro en SUBES y tener a la mano toda la documentación requerida.

14	Identificador de la beca MANUTENCION_FEDERAL-2021 vigente en SIBEES																		
<table border="1"><thead><tr><th colspan="2">Miles</th><th colspan="3">Unidades</th><th>Decimales</th></tr><tr><th>DM</th><th>UM</th><th>C</th><th>D</th><th>U</th><th>.d</th></tr></thead><tbody><tr><td><input type="text"/></td><td><input type="text"/></td><td><input type="text"/></td><td><input type="text"/></td><td><input type="text"/></td><td><input type="text"/></td></tr></tbody></table> Ingreso mensual	Miles		Unidades			Decimales	DM	UM	C	D	U	.d	<input type="text"/>	<input type="text"/>	<input type="text"/>	<input type="text"/>	<input type="text"/>	<input type="text"/>	Ingreso económico.(debe ser el monto total del comprobante de ingresos que vas a entregar) Empieza el llenado por los decimales, luego unidades, decenas, centenas, unidades de millar y decenas de millar
Miles		Unidades			Decimales														
DM	UM	C	D	U	.d														
<input type="text"/>	<input type="text"/>	<input type="text"/>	<input type="text"/>	<input type="text"/>	<input type="text"/>														
Folio de registro beca MANUTNECION en subes	Folio de registro beca MANUTENCION en subes																		
Semestre que especifica tu registro en subes	Periodo(SEMESTRE) que especifica tu registro en subes																		
Numero de fami	Numero de familiares que dependen de ese sueldo																		
NINGUNA ▾	Seleccione si domina alguna lengua indígena																		

Enviar

Beca Manutención

Ingreso económico

Si la cantidad es
\$12599.50

El ingreso económico a especificar es la sumatoria de el o los ingresos que tengan que ver con los que aportan a la educación al alumno.

Se llena automáticamente al ingresar los números

Miles		Unidades			Decimales	Ingreso mensual
DM	UM	C	D	U	.d	
					.	

1.- Inicia con los decimales para desbloquear las unidades

2.-Ingresa las unidades para desbloquear las decenas

3.-Ingresa las Decenas para desbloquear las centenas

4.-Ingresa las centenas para desbloquear las unidades de millar

5.-Ingresa las unidades de millar para desbloquear las decenas de millar

6.-Ingresa las decenas de millar

Resultado Final

Miles		Unidades			Decimales	Ingreso mensual
DM	UM	C	D	U	.d	
1	2	5	9	9	.5	12599.5

Beca Manutención

Datos en el formulario

Los demás datos que se solicita en el formulario son bastante específicos

Folio de registro beca MANUTNECION en subes	Folio de registro beca MANUTENCION en subes
Semestre que especifica tu registro en subes	Periodo(SEMESTRE) que especifica tu registro en subes
Numero de fami	Numero de familiares que dependen de ese sueldo
NINGUNA ▼	Seleccione si domina alguna lengua indígena
Enviar	

Es el numero de folio que viene en el acuse de registro que entrega el SUBES al finalizar el registro de la beca manutención.

Una vez Completada la información se hace clic en enviar

Se solicita una confirmación y te envía al apartado para subir la documentación

becas.unach.mx dice
los datos son correctos?

Aceptar Cancelar

Subir Documentos

Para completar el registro en SIBEES el único documento que se solicita es el Acuse que entrega el SUBES, los demás son documentos opcionales y sirven para confirmar los datos.

Los archivos a subir en subes deben ser:

1. En Formato jpg
2. Pesar mas de 100kb
3. Pesar menos de 500kb

para que no te marque ningún error de subida

Hacer Clic para subir el archivo

SUBE TUS DOCUMENTOS CON FORMATO JPG EN LOS SIGUIENTES ENLACES.

Documentos Indispensables para registro en SIBEES documento 1.

1.-Acuse de registro a beca MANUTENCIÓN en SUBES

Documentos opcionales.

2.-CURP

3.-Declaración de ingresos económicos

4.-Constancia médica por discapacidad

5.-Constancia médica por embarazo

6.-Documento que avale tener ascendencia indígena o africana

7.- Acta Primer hijo.

YA REALIZASTE LA SOLICITUD DE TU BECA.

AHORA SUBE TUS ARCHIVOS Y DESCARGA EL ACUSE DE SOLICITUD ,PARA COMPROBAR QUE HAZ REALIZADO EL LLENADO DE TU SOLICITUD DE BECA MANUTENCIÓN-

Aún no has subido toda la documentación necesaria

Cuando termines de subir tus documentos presiona el botón actualizar para ver los cambios que has realizado.

Los alumnos que tengan alguna discapacidad, hablen lengua indígena, estén embarazadas o tengan hijos así como los inscritos al programa PROSPERA, subir el archivo que compruebe la veracidad en documentos opcionales.

Subir documentos

1.

Después de hacer clic se abre la ventana para subir archivo.



2.

Después de hacer clic en seleccionar archivo se abre la ventana para seleccionar el archivo. Hacemos clic en Abrir.

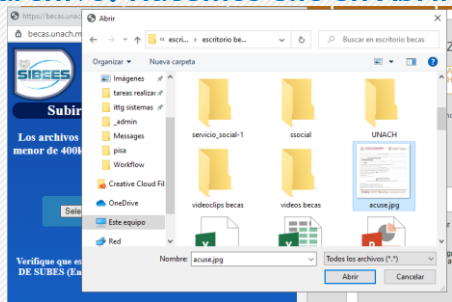

3.

Comprobamos con la imagen mostrada que sea el archivo correcto a subir.

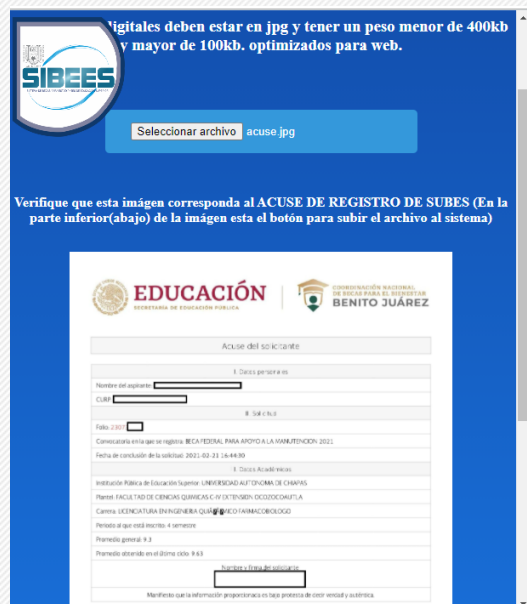

4.

Si la imagen no excede o le falta tamaño en bytes permite la subida del archivo. Hacemos clic en Subir Imagen

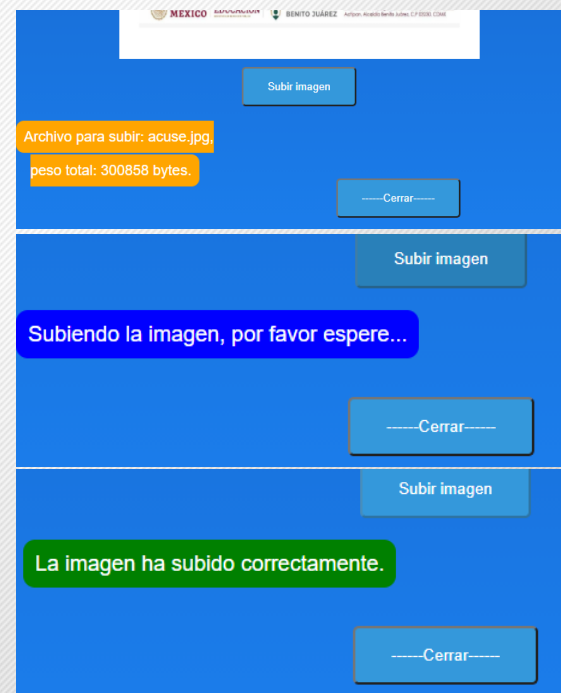

5.

Una vez que subió la imagen puedes cerrar la pagina. Puedes volver a abrir para corroborar que se haya subido la imagen.

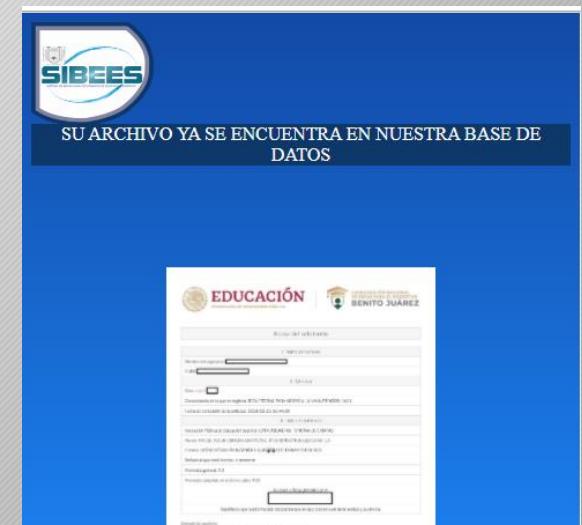
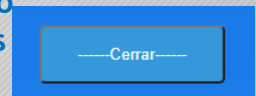

Subir Documentos



YA REALIZASTE LA SOLICITUD DE TU BECA.

AHORA SUBE TUS ARCHIVOS Y DESCARGA EL ACUSE DE SOLICITUD ,PARA COMPROBAR QUE HAZ REALIZADO EL LLENADO DE TU SOLICITUD DE BECA MANUTENCIÓN-

Aún no has subido toda la documentación necesaria

Cuando termines de subir tus documentos presiona el botón actualizar para ver los cambios que has realizado. **ACTUALIZAR**

Los alumnos que tengan alguna discapacidad, hablen lengua indígena, estén embarazadas o tengan hijos así como los inscritos al programa PROSPERA, subir el archivo que compruebe la veracidad en documentos opcionales.

Una vez subido el documento puedes actualizar la pagina con F5 o en el botón actualizar

Después de actualizar observamos que ya aparece el botón para generar el comprobante

YA REALIZASTE LA SOLICITUD DE TU BECA.

DESCARGA EL ACUSE DE SOLICITUD ,PARA COMPROBAR QUE HAZ REALIZADO EL LLENADO DE TU SOLICITUD DE BECA MANUTENCIÓN Y ENTREGALO CON TU RESPONSABLE DE BECAS PARA QUE TE VALIDE

Generar Comprobante-

Cuando termines de subir tus documentos presiona el botón actualizar para ver los cambios que has realizado. **ACTUALIZAR**

Los alumnos que tengan alguna discapacidad, hablen lengua indígena, estén embarazadas o tengan hijos así como los inscritos al programa PROSPERA, subir el archivo que compruebe la veracidad en documentos opcionales.

Al hacer clic no envía a una encuesta de satisfacción del servicio

Satisfacción del servicio de atención del área de becas

1 - Se llevó a cabo en tiempo y forma la difusión de la convocatoria MANUTENCIÓN.

SI NO

2 - Cómo fué el servicio de recepción de documentos

BUENO REGULAR MALO

3 - Cómo calificas la atención del personal del área de becas de tu Escuela o Facultad

BUENO REGULAR MALO

4 - Se brindo la información necesaria respecto a la convocatoria (infografías, platicas, conferencias, información en redes sociales)

SI NO

5 - Cómo calificas la información brindada por el personal del área de becas de tu unidad académica al resolver tus dudas

BUENO REGULAR MALO

SIGUIENTE

Acuse de Registro



Satisfacción del servicio de atención del área de becas



1.- Se llevó a cabo en tiempo y forma la difusión de la convocatoria MANUTENCIÓN.

SI NO

2.- Cómo fué el servicio de recepción de documentos

BUENO REGULAR MALO

3.- Cómo calificas la atención del personal del área de becas de tu Escuela o Facultad

BUENO REGULAR MALO

4.- Se brindo la información necesaria respecto a la convocatoria (infografías, pláticas, conferencias, información en redes sociales)

SI NO

5.- Cómo calificas la información brindada por el personal del área de becas de tu unidad académica al resolver tus dudas

BUENO REGULAR MALO



gen_com.php 1 / 1

ACUSE DE REGISTRO PARA BECA

2021-02-25

BECA FEDERAL APOYO A LA MANUTENCION

E120090
PATRICIA GOMEZ MORALES
FACULTAD DE MEDICINA HUMANA
LICENCIATURA DE MEDICO CIRUJANO

Este acuse deberá ser enviado de manera electrónica al responsable de tu Unidad Académica.

Después de llenar la encuesta y hacer clic en siguiente, el sistema arroja un acuse de que ya se termino de realizar el registro para beca.

Jefas de familia

Jefas Madres de Familia CONACYT



Para el registro en esta beca deberá colocar el número de CVU y tener a la mano la documentación solicitada en la convocatoria.

Llena este formulario antes de continuar

Previo a llenar estos datos es necesario realizar tu registro en CONACYT y tener a la mano toda la documentación requerida.

<input type="text" value="CVU(numero de curric"/>	Ingresar tu CVU(numero de curriculum vitae unico) E120090 Aun no ingresas un CVU
---	---

Enviar

Se solicita una confirmación del dato ingresado.

becas.unach.mx dice
los datos son correctos?

Aceptar Cancelar

Jefas de familia

Jefas Madres de Familia CONACYT



Dependiendo de la documentación que se solicite en la convocatoria será la que se solicite en SIBEES.

Los Documentos son requerido en formato PDF.

El método de subida de esta documentación es el mismo que la beca manutención.

SUBE TUS DOCUMENTOS CON FORMATO PDF EN LOS SIGUIENTES ENLACES.

DOCUMENTOS REQUERIDOS EN DIGITAL: TODOS LOS DOCUMENTOS SON OBLIGATORIOS.

1.- CURP

2.- Acta de nacimiento del aspirante

3.- Acta de Nacimiento de los hijos

4.-Comprobante de ingreso familiar

5.-Comprobante domicilio

6.- Constancia de estado civil

7.- Constancia de inscripción

8.- INE

9.-Historial Academico

10.-Estudio socio economico

YA REALIZASTE LA SOLICITUD DE TU BECA.

AHORA SUBE TUS ARCHIVOS Y DESCARGA EL ACUSE DE SOLICITUD , PARA COMPROBAR QUE HAZ REALIZADO EL LLENADO DE TU SOLICITUD DE BECA MADRES JEFAS DE FAMILIA CONACYT

0 - Aún no has subido toda la documentación necesaria

Cuando termines de subir tu documentación presiona el botón actualizar para ver los cambios realizados.

Errores En la Subida de Documentos



- Si por alguna razón tu documento no sube o no se muestra se solicita escribir al correo becasunach@gmail.com especificando su nombre, matricula, teléfono y situación para darle un seguimiento oportuno o dirigirse directamente con el responsable de becas de su Unidad Académica.
- Para quejas, sugerencia y dudas pueden utilizar el Buzon

Buzón de quejas
sugerencias y dudas

